

# Düsseldorfer Schach-Mitteilungen



Herausgeber: Schachbezirk Düsseldorf  
 Redakteure: Gerd Nachtmann  
 Am Hohen Weg 15  
 4040 Neuss, Tel. 02101/50145

Karl Groß  
 Ziegelheide 8 b  
 4152 Kempen-Ziegelheide, Tel.02152/519856

Redaktionsschluß: 20.03.1989

33. Jahrgang

März 1989

324

## POKAL FÜR VIERER-MANNSCHAFTEN , RUNDE 2

SF Gerresh.II - SV 1854 I(6:4)2 : 2 SG Neuss I - SG Benrath I 3 : 1  
 SC Erkrath I - SG Düsseld.II 1 : 3 DSG/Rochade II - SV Hilden I(4:6)2:2  
 SK Ratingen I - SG Neuss II 3 : 1 SG Benrath II - SG Düsseld.I 1 : 3  
 SG Düsseld.III - SFD I 3 : 1 SV Hilden II - SF Gerresh.I 1,5:2,5

## VIERER - BLITZ - MANNSCHAFTSMEISTERSCHAFT 1989

Am 25.02. fand im SCHACHZENTRUM NEUSS die diesjährige Mannschaftsmeisterschaft im Blitzschach statt. 16 Mannschaften rangen 3 1/2 Stunden um den Titel und die 4 Qualifikationsplätze für die Verbands-Meisterschaft 1990. Bezirks-Blitz-Mannschaftsmeister wurde die DSG/Rochade Düsseldorf I in der Besetzung Koch, w. (11,5/12), Vieten(11/12), Hönig(9/12), Knippel(8,5/12) und Drechsler(11/12). Die Qualifikationen erreichten SG Düsseldorf I, SV Hilden und SG Kaarst.

### Abschlußtablelle :

1.DSG/Rochade I	28: 2 (51,0)	9.SV Schewe Torm	12:18 (24,5)
2.SG Düsseldorf I	24: 6 (44,0)	10.SG Düsseldorf III	11:19 (20,5)
SV Hilden	24: 6 (44,0)	11.SG Düsseldorf II	10:20 (28,5)
4.SG Kaarst	22: 8 (39,5)	12.SV Wevelinghoven	9:21 (21,0)
5.SK Ratingen	21: 9 (39,0)	13.SFD	8:22 (21,5)
6.Post SV	19:11 (35,5)	14.SG Neuss II	7:23 (15,0)
7.DSG/Rochade II	18:12 (36,5)	15.SV 1854 Ddf	6:24 (17,5)
8.SG Neuss I	18:12 (31,5)	16.SV Allerheiligen	3:27 (9,5)

## MANNSCHAFTSMEISTERSCHAFTEN 1988/89

### N R W - L I G A

6.Runde vom 12.02.89:

Tabelle nach der 6.Runde :

KKS Köln	- Stolberger SV	7,5:0,5	1.KKS Köln	11: 1 (36,5)
SV Südlohn	- KS Nordwalde	2 : 6	2.SG Düsseldorf	9: 3 (28,5)
PSV/Turm Dbg.II-	SV Bottrop	1,5:6,5	3.SV Neheim	9: 3 (27,5)
SG Düsseldorf I-	Recklinghausen	4 : 4	4.Recklinghausen-Altst.	7: 5 (26,5)
SV Neheim	- Roch.Bielef.II	4 : 4	5.Stolberger SV	7: 5 (20,5)
<u>SG Düsseldorf</u>	- Recklinghausen	4 : 4	6.SV 1921 Bottrop	5: 7 (24,5)
ST.Ingenerf	- Nikolaiczuk	0,5:0,5	7.Rochade Bielefeld II	5: 7 (20,0)
R.Zimmermann	- Beckmann	0 : 1	8.SV Südlohn	3: 9 (21,0)
E.Opitz	- Habibi	0 : 1	9.KS Nordwalde	2:10 (18,0)
Dr.Canibol	- Wolter	0,5:0,5	10.PSV/Turm Duisburg II	2:10 (17,0)
Dr.Schneider	- Barthel	0 : 1		
E.Düsterwald	- Ebert	1 : 0		
St.Arounopoulos-	Dr.Abtahi	1 : 0		
Th.Rodewis	- Gerlach	1 : 0		

**REGIONALLIGA**

6. Runde am 12.02.89 :

Turm Krefeld I - SV Wesel I	4 : 4
SG Velbert I - SK Uedem I	3,5:4,5
DSG/Rochade I - SG Hochneukir	4,5:3,5
Duisb./Hochh.I - Kamp-Lintfort	4,5:3,5

7. Runde am 05.03.89 :

Kamp-Lintfort - Turm Krefeld I	2 : 6
Hochneukirch I - Dgb/Hochheide I	4 : 4
SK Uedem I - DSG/Rochade I	2 : 6
SV Wesel I - SG Velbert I	4 : 4

DIE ABSCHLUSSTABELLE :

1. DSG/Rochade Düsseldorf (32,0)	12 : 2
2. Turm Krefeld (35,0)	11 : 3
3. SG Hochneukirch (32,5)	10 : 4
4. SK Uedem (27,0)	8 : 6
5. SG Duisburg/Hochheide (27,5)	6 : 8
6. SV Wesel (23,5)	4 : 10
7. SG Velbert (22,5)	3 : 11
8. Turm Kamp-Lintfort (24,0)	2 : 12

Nach 2 Jahren im Verband ist die DSG/Rochade damit wieder in die NRW-Liga aufgestiegen. Die Redaktion gratuliert herzlich !! Absteiger sind die SG Velbert und Kamp-Lintfort. SV Wesel auf dem drittletzten Platz kann (abhängig von der NRW-Liga) auch noch der bittere Abstieg drohen !

**VERBANDSLIGA - GRUPPE 1**

6. Runde am 19.02.89 :

St.Tönis I - TUS Nord I	2 : 6
SG Solingen III- SG Düsseld.III	6,5:1,5
SF Moers I - SV Hilden I	3 : 5
SG Benrath I - SV Rheydt I	3,5:4,5
<u>SF Moers I - SV Hilden I</u>	<u>3 : 5</u>
Heering - Dr.Rasch	0 : 1
Grewe - Weinrich	0 : 1
Zahn - Krause	0,5:0,5
Rögge - Kappelt	1 : 0
Dr.Muntenbeck - Czubak	1 : 0
Götz - Cramer	0 : 1
Creemers - Straschewski	0 : 1
Wortmann - Seidel	0,5:0,5

Tabelle nach der 6.Runde :

1. SV Hilden I	10 : 2 (28,0)
2. SF Moers I	9 : 3 (29,5)
3. SG Solingen III	8 : 4 (31,5)
4. SV 1920 Rheydt I	7 : 5 (22,0)
5. TUS Nord D'dorf I	6 : 6 (23,5)
6. SG Benrath I	4 : 8 (18,0)
7. Spr.St.Tönis I	2:10 (20,5)
8. SG Düsseldorf III	2:10 (19,0)

DSG/Rochade I - SG Hochneuk.4,5:3,5

Schiffer - Sukharisingho	0,5:0,5
Vieten - Esser	0 : 1
Knippel - Eckert	1 : 0
Rausch - Harff	1 : 0
Koch,W. - Komans	1 : 0
Müller,M. - Classen	1 : 0
Koch,Chr. - Rombey	0 : 1
Steinkühler - Coenen	0 : 1

SK Uedem I - DSG/Rochade 2 : 6

Aldenhoven - Schiffer	0,5:0,5
Arts - Vieten	0,5:0,5
Dr.Zwicker - Knippel	0 : 1
Thönnessen - Rausch	0 : 1
van Elst - Koch,W.	0 : 1
Aanstoot - Müller,M.	0,5:0,5
Roßkothen - Lieff	0,5:0,5
Spelmanns - Altgelt	0 : 1

SG Solingen III-SG D'dorf III 6,5:1,5

Erkay - Stillger	1 : 0
Szcepanski - Engels	1 : 0
Stöcker - Jarkowski	1 : 0
Lausen - Hecker	0,5:0,5
Schulte - Schillings	0 : 1
Happe - Hammes	1 : 0
Lemanczyk - Siemes	1 : 0
Paashauss - Weyer	1 : 0

St.Tönis I - TUS Nord I 2 : 6

Fischdick - Westphal	1 : 0
Lommen - Vincenz	0 : 1
Schmitz,U. - Busch	0 : 1
Basen - Dolle,K.	0,5:0,5
Plaumann - Heylen,Kl.	0 : 1
Schaffrath - Clasen	0 : 1
Hilgers - Dolle,Kl.	0 : 1
Kalkmann - Klein,G.	0,5:0,5

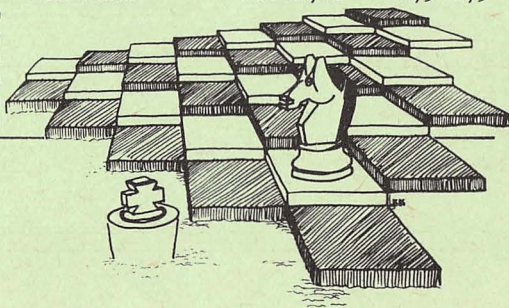

**VERBANDSLIGA - GRUPPE 2**

6. Runde am 19.02.89 :

PSV/Turm Dbg III-SC Kevelaer	6 : 2
SG Düsseld.II - SG Neuss I (H)	2,5:4,5
St.Tönis II - Elberfeld II	6 : 2
Hilfarth I - DSG/Rochade II	2,5:5,5

SG Düsseld.II - SG Neuss I 2,5:4,5

Kilian	- Pauls	H : H
Schmoll	- Meißner	1 : 0
ArounopoulosM	- Nachtmann,G.	0 : 1
Rachen	- Wirtz	0,5:0,5
Czarnetzki	- Rauschenb.	0 : 1
Kluth	- Proba	1 : 0
Zimmermann,A.	- Scheid	0 : 1
Greifzu	- Nachtmann,U.	0 : 1

Tabelle nach der 6. Runde :

1. SG Neuss 01/22 I	12: 0 (30,5)
2. Spr.St.Tönis II	10: 2 (33,0)
3. DSG/Rochade D'dorf II	7: 5 (24,5)
4. PSV/Turm Dbg.III	6: 6 (24,5)
5. SG Düsseldorf II	5: 7 (21,0)
6. Elberfelder SG II	4: 8 (22,5)
7. Turm Hilfarth I	4: 8 (22,0)
8. SC Kevelaer I	0:12 (13,0)

Hilfarth I - DSG/Rochade 2,5:5,5

Schneider	- Hönig	1 : 0
Hansen	- Schichtel	0 : 1
Grates	- Steinert	1 : 0
Peters	- Koch,Chr.	0 : 1
Scheufen	- Döbler	0 : 1
Böhme	- Jajonek	0,5:0,5
Thönnissen	- Bolterauer	0 : 1
Müller	- Herold	0 : 1



**VERBANDSKLASSE - GRUPPE 1**

Tabelle nach der 6. Runde :

6. Runde vom 12.02.89 :

SV Ronsdorf - St.Tönis III	6 : 2
SG Neuss II - Rheydter SV II	4,5:3,5
SG Kaarst I - Turm Rheinbg.	4,5:3,5
Walsum'72 - Rheinhausen	2 : 6

1. SG Kaarst I	11: 1 (29,0)
2. Ronsdorfer SV I	9: 3 (28,5)
3. OSC Rheinhausen I	8: 4 (25,5)
4. SG Neuss II	7: 5 (27,5)
5. Turm Rheinberg I	7: 5 (26,0)
6. Spr.St.Tönis III	4: 8 (22,0)
7. Walsum'72 I	2:10 (19,0)
8. SV 1920 Rheydt II	0:12 (14,5)

**VERBANDSKLASSE - GRUPPE 2**

Tabelle nach der 6. Runde :

6. Runde vom 19.02.89 :

SW Remscheid - SG Neuss III	3,5:4,5
PSV/Turm Dbg V - SF Süchteln	5 : 3
Post SV Ddf I - SG Velbert II	5,5:2,5
SV Dinslaken - Duisburg/Hochh	5 : 3

1. SG Velbert II	10: 2 (32,0)
2. Post SV Düsseldorf I	8: 4 (26,5)
3. SV Dinslaken I	7: 5 (26,5)
4. SW Remscheid I	6: 6 (24,5)
5. Duisburg/Hochheide II	6: 6 (23,0)
6. SG Neuss III	6: 6 (23,0)
7. PSV/Turm Duisburg V	4: 8 (20,5)
8. SF Süchteln I	1:11 (20,0)

**VERBANDSKLASSE - GRUPPE 3**

Tabelle nach der 6. Runde :

6. Runde vom 12.02.89 :

SK Ratingen I - Neukirch/Vluyn	5,5:2,5
SG Elberfeld III- PSV/T.Dbg IV	4 : 4
Derend/Rath I - SV Wermelskir.	2,5:5,5
SG Nettetal - SK Meerbusch	3 : 5

1. SK Ratingen I	12: 0 (31,5)
2. SV Wermelskirchen I	10: 2 (28,0)
3. SG Nettetal I	7: 5 (26,0)
4. SK Meerbusch I	7: 5 (25,0)
5. PSV/Turm Duisburg IV	5: 7 (23,0)
6. Elberfelder SG III	4: 8 (23,0)
7. SV Derendorf/Rath I	2:10 (17,5)
8. SV Neukirchen/Vluyn	1:11 (18,0)

JAHRESHAUPTVERSAMMLUNG  
AM 18.02.1989 IN LINTORF:

Der Schachverein LINTORF 1947 war in diesem Jahr Gastgeber der Jahreshauptversammlung des Schachbezirks Düsseldorf. Der Vorsitzende, Günter Proena, eröffnete die Versammlung mit seinem eigenen Bericht. Es folgten die Berichte der übrigen Vorstandsmitglieder, ausgenommen der Bericht des Jugendwarts. Der Vorstand (ohne Jugendwart) wurde ohne Gegenstimmen entlastet. Bei den Neuwahlen wurden mit dem 1. Vorsitzenden Günter Proena und dem Kassenwart Rudolf Weber, die bisherigen Amtsträger wiedergewählt. Zum 2. Spielleiter wurde Werner Rachen gewählt. Die Aufgaben des ZPS-Beauftragten wurden von Ulrich Berg übernommen. In den Spielausschuß gewählt wurden folgende Schachfreunde: Ulrich Berg (DSG Rochade), Richard Tetzlaff (Hilden), Helmut Niedrig (Derendorf/Rath), Helmut Greifzu (SG Düsseldorf). Dies bedeutet Wiederwahl des kompletten Spielausschusses des vergangenen Jahres. Als Kassenprüfer wurden gewählt: Vera Müller (en passant), Inge Müller (Schewe Torm), Gisela Kapeller (SG Kaarst).

Der Vorstand des Schachbezirks Düsseldorf setzt sich wie folgt zusammen:

1. Vorsitzender: Günter Proena (Ratinger SK)  
Limburgstraße 5, 4000 Düsseldorf 1  
Tel. p.: 0211/66 55 19
2. Vorsitzender u.  
1. Spielleiter: Ulrich Nachtmann (SG Neuss)  
Markusstraße 126, 5000 Köln 51  
Tel. p.: 0221/3 60 33 77
2. Spielleiter: Werner Rachen (SG Düsseldorf)  
Gustav-Poensgen-Straße 11, 4000 Düsseldorf 1  
Tel. p.: 0211/37 19 45
- Damenwartin u.  
Schriftführer: Eva Klöckner (Ratinger SK)  
Cüppersweg 3, 4030 Ratingen 1  
Tel. p.: 02102/84 34 70
- Jugendwart: Volker Laß (Gerresheim)  
Pastor-Bredo-Straße 12, 4040 Neuss 1  
Tel. p.: 02101/8 09 98
- Kassenwart: Rudolf Weber  
Karlsruher Straße 4, 4044 Kaarst 1  
Tel. p.: 02101/66 62 02

---  
ZPS-Beauftragter u.  
Ingosachbearbeiter: Ulrich Berg (DSG Rochade)  
Aachener Straße 17, 5000 Köln 1  
Tel. p.: 0221/ 25 19 85

ZUR BEACHTUNG: DIE AUFGABEN DES 2. SPIELLEITERS UND  
ZPS-BEAUFTRAGTEN WERDEN BIS ZUM ENDE DER SPIELSAISON  
NOCH VON HERRN WEBER WAHRGENOMMEN!

**B E Z I R K****B E Z I R K S L I G A****5. Runde am 05.03.89 :**

SG Düsseldorf IV- SFD I	5 : 2(H)
SK Ratingen III - DSG/Rochade III	4 : 4
SK Ratingen II - SV Üdesheim I	4,5:3,5
SC Erkrath I - SV Wersten I	4 : 4

**Tabelle nach der 5. Runde :**

1. SG Düsseldorf IV	(26,0)	10: 0
2. SK Ratingen II	(27,0)	9: 1
3. SV Wersten I	(21,5)	6: 4
4. SFD'75 I	(20,5)	6: 4
5. SC Erkrath I	(20,0)	5: 5
6. SK Üdesheim I	(18,5)	2: 8
7. DSG/Rochade III	(13,0)	1: 9
8. SK Ratingen III	(12,5)	1: 9

**Nachtrag aus Runde 4 :**

SFD I - SC Erkrath I	2,5:5,5
----------------------	---------

**1. B E Z I R K S K L A S S E****GRUPPE 1****5. Runde am 05.03.89 :**

Schewe Torm I - SV Derend/R.II	3 : 5
SG Neuss IV - SV Hilden II	2,5:5,5
SG Düsseldorf VI- SV Wevelingh.I	2,5:5,5
TUS Nord II - SV 1854 I	4 : 4

**Nachtrag aus Runde 4 :**

SV Hilden II - SG Düsseldorf VI	15,5:2,5
---------------------------------	----------

**5. Runde am 12.02.89 :**

SFD II - SG Düsseldorf V	3,5:4,5
SV Hilden III - DSG/Rochade IV	5,5:2,5
SV Hilden IV - Post SV II	5,5:2,5
SK Ratingen IV - SG Benrath II	0,5:7,5

**Nachtrag aus Runde 4 :**

SG DÜSSELDORF V - SK Ratingen IV	4,5:3,5
----------------------------------	---------

**GRUPPE 2****2. B E Z I R K S K L A S S E****5. Runde am 19.02.89 :**

SK Ratingen V - SG Benrath III	3 : 5
SG Kaarst II - Allerheiligen I	4 : 4
SFD III - SG Neuss VI	4 : 4
SG D'dorf VII - DSG/Rochade V	2,5:5,5

**5. Runde am 12.02.89 :**

SG Neuss V - Derendorf III	6 : 2
SV 1854 II - SC Erkrath II	2 : 6
SF Caissa I - SG Kaarst III	3,5:4,5
Schewe Torm II - Wevelinghoven II	6 : 2

**3. B E Z I R K S K L A S S E****5. Runde am 05.03.89 :**

SG Neuss VII - DSG/Rochade VI	2 : 6
Gerresheim I - Schewe Torm III	8 : 0
Post SV III - SG Düsseldorf VIII	7,5:0,5
SFD IV - Garath I	2 : 6

**5. Runde am 19.02.89 :**

SV Üdesheim II - Garath II	6 : 2
TUS Nord III - SV Wersten II	1,5:6,5
SC Erkrath III - SF Gerresheim III	5:6,5
SV Lintorf I - SSC Hochdahl I	6,5:1,5

**4. B E Z I R K S K L A S S E****5. Runde am 05.03.89 :**

TUS Nord IV - SC Erkrath IV	3,5:3,5 End
Gerresheim III - Allerheiligen III	3,5:3,5(H)
Gerresheim V - SV Wersten III	2 : 6
SG Benrath IV - SV Oberbilk I	5,5:2,5

**6. Runde am 19.02.89 :**

SFD V - SV Derend/Rath IV	4,5:3,5 End.
SG Kaarst IV - SK Ratingen VI	4 : 4
Gerresheim IV - en passant I	5 : 3
Hilden und Schewe Torm	--> spielfrei

**Letzte Meldung**

Der Stichkampf um die Bezirkseinzelschmeisterschaft 1988/89 zwischen Koch, W. (DSG) und Müller, M. (DSG) endete 1,5:0,5 für Koch. Der 20-jährige Physik- und Mathematikstudent ist damit Bezirkseinzelschmeisters 1989 und Nachfolger von Norbert Kapeller (Kaarst), der im Vorjahr den Titel errang. Herzliche Gratulation ! (Mehr i.d.nächsten Ausgabe)

**B E Z I R K S - B L I T Z - E I N Z E L M E I S T E R S C H A F T 1 9 8 9**

Für die Bezirks-Blitz-Einzelschmeisterschaft sucht der Schachbezirk noch einen Ausrichter. Das Turnier soll an einem Samstag Anfang Juni stattfinden. Interessierte Vereine bitte ich um schriftliche Bewerbung bis zum 30. April 1989 (Poststempel).  
gez. Ulrich Nachtmann, Markusstr. 126, 5000 Köln-51, T. 0221/3603377 (1. Spielf.)

**ENDSTAND UND INGO-AUSWERTUNG BEZIRKSEINZELMEISTERSCHAFT 1988/89**

Am 31.01.89 ging beim ausrichtenden Verein SFD 75 die diesjährige **Bezirkseinzelmesterschaft 1988/89** nach 9 Runden Schweizer System zu Ende. 55 Spieler(innen) aus 19 Vereinen fanden im Hugo-Henkel-Ausbildungszentrum hervorragende Spielbedingungen vor. Es entwickelte sich an der Spitze ein eher totes Rennen zwischen **Müller (DSG)** und **Koch (DSG)**, denen nach ihren entscheidenden Siegen in der 7. Runde gegen **Kapeller (Kaarst)** bzw. **Westphal (TuS)** der Doppelerfolg kaum noch zu nehmen war. Lediglich **Schmoll (SGem)** vermochte den beiden Spitzenreitern in den Runden 8 und 9 noch eine Niederlage beizubringen, jedoch blieb dem Spitzenduo ein 1/2-Punkt Vorsprung, nun wird um den Titel gestochen.

Pl.	Name	Verein	Pu.	Buhz	verf.	$\frac{k}{+}$	aF	Pu.-P	N	H	nF
1.	Müller M	DSG Rochade	7,5	53			90	7,5-9	110	77	84-24
2.	Koch W	DSG Rochade	7,5	52			81	7,5-9	112	79	80-28
3.	Westphal M	TuS Nord	7	50,5	1		106	6 -8	114	89	101-60
4.	Schmoll H	SGem D'dorf	7	46,5			102	7 -9	119	91	99-54
5.	Kapeller N	SG Kaarst	6,5	47,5			90	6,5-9	120	98	94-51
6.	Straschewski J	SV Hilden	6	49			109	6 -9	123	107	108-43
7.	Tremöhlen T	SG Kaarst	6	36			120	6 -9	147	130	124-25
8.	Kutzner J	SC Erkrath	5,5	59,5			118	5,5-9	117	106	113-37
9.	Steinkühler G	DSG Rochade	5,5	50	1/1		126	4,5-7	108	94	118-28
10.	Krause P	SV Hilden	5,5	49,5			107	5,5-9	142	113	109-82
11.	Hammes F	SGem D'dorf	5,5	44,5	1		136	4,5-8	125	118	130-54
12.	Hamn N	SV Wersten	5,5	44			120	5,5-9	130	119	120-19
13.	Ringelstein G	SV 1854	5,5	43	1		128	4,5-8	133	127	128-41
14.	Siemes R	SGem D'dorf	5,5	42,5	1		129	4,5-8	135	129	129-29
15.	Busch M	TuS Nord	5,5	41,5	1		118	4,5-8	135	129	122-33
16.	Fülleborn M	SFD 75	5,5	39			129	5,5-9	140	129	129-42
17.	Greifzu H	SGem D'dorf	5,5	38,5			116	5,5-9	136	125	120-63
18.	Grosser W	SV Lintorf	5,5	36,5			135	5,5-9	145	134	135- 8
19.	Tesmann H Dr.	SV Wersten	5,5	35	1		130	4,5-8	146	140	133-21
20.	Cramer V	SV Hilden	5	45	417	1	109	5 -8	131	118	112-46
21.	Köhler G Dr.	SG Neuss	5	45	381,5	1	147	4 -8	132	132	143-26
22.	Jürgens J	SF Caissa	5	42,5	1		144	4 -8	134	134	141- 9
23.	Linkamp R	SF Caissa	5	42	1/1		140	4 -7	122	115	130- 3
24.	Finkeldey J	DSG Rochade	5	38,5			151	5 -9	145	140	148-16
25.	Nachtmann G	SG Neuss	4,5	47	348	1	97	4,5-8	120	114	102-97
26.	Breit R	SGem D'dorf	4,5	47	338,5	1/1	137	3,5-7	133	133	135-21
27.	Tischler T	Ratingen	4,5	46	1/1		118	3,5-7	132	132	122-25
28.	Bauriedel F	SFD 75	4,5	42	1/1		120	3,5-7	126	126	122-29
29.	Lukner T	SFD 75	4,5	37,5			142	4,5-9	148	148	144-28
30.	Ulrich P	SFD 75	4,5	37			140	4,5-9	151	151	143-52
31.	Engel W	SFD 75	4,5	32	1		167	3,5-8	169	175	169-38
32.	Führes A	SGem D'dorf	4	49	1		108	4 -8	122	122	113-39
33.	Konietzny R	SFD 75	4	46,5			170	4 -9	137	142	161-12
34.	Freialdenhoven	Gerresheim	4	41,5			157	4 -9	136	141	152-13
35.	Hajdu A-P	SF Caissa	4	40	1		193	3 -8	154	166	185- 8
36.	Kewitz P	Gerresheim	4	39,5	2		175	2 -7	155	176	175- 7
37.	Coen G Dr.	SC Erkrath	4	38,5	2		192	2 -7	161	182	189- 8
38.	Späte E	SV Hilden	3,5	47	1		151	3,5-8	131	137	147-118
39.	Luer A	Schewe Torm	3,5	42	2		150	3,5-7	145	145	149-10
40.	Sterz T	Gerresheim	3,5	37,5			161	3,5-9	150	161	161-23
41.	Weber P	SV 1854	3,5	35,5	1		168	2,5-8	154	173	169-36
42.	Solinski R	Derendorf	3,5	34,5			161	3,5-9	160	171	164- 8
43.	Grönegreß T	Benrath	3,5	34	1		149	2,5-8	159	178	157-37
44.	Foth S	Schewe Torm	3,5	31,5	1		182	2,5-8	172	190	185- 7
45.	Renselmann H	Garath	3,5	30,5			159	3,5-9	160	171	163-78
46.	Pittag A	Gerresheim	3	40	2		121	3 -7	141	148	130-26
47.	Mihajlovic S	Post SV	3	37,5			176	3 -9	162	178	177- 9
48.	Korneli H	SF Caissa	3	35	1		177	3 -8	158	171	175- 3
49.	van Hove O	DSG Rochade	3	32,5	1		177	2 -9	168	193	181-29
50.	Pommereit E	DSG Rochade	2,5	31,5			184	2,5-9	160	182	183-27
51.	Beyen M	SV Lintorf	2	37,5	1		183	1 -8	159	196	188- 1 15:8
52.	Andres K	Schewe Torm	1,5	33,5	1/2		-	0,5-6	169	210	210-(06)
	Krause M	Benrath			1/3		163	2,5-5	139	139	158- 9
	Montahan M	Gerresheim			1		120	1,5-4	130	142	124- 4
	Fleischer F	DSG Rochade					169	0 -2	139	189	171- 6++

**P O K A L F Ü R V I E R E R - M A N N S C H A F T E N ( B E Z I R K )**

**RUNDE 3**

Die Paarungen der 8 noch im Wettbewerb stehenden Mannschaften lauteten:

SF Gerresheim I	- SG Neuss I	3 : 1
SG Düsseldorf II	- SK Ratingen I	2,5:1,5
SV Hilden I	- SG Düsseldorf III	3 : 1
SG Düsseldorf I	- SF Gerresheim II	4 : 0



**DIE EINZELERGERBNISSSE**

SF Gerresh.I	- SG Neuss I	3 : 1	SV Hilden I	- SG D'dorf III	3 : 1
01 Wojtczak	- 01 Pauls	0 : 1	01 Dr.Rasch	- 21 Hecker	1 : 0
02 Nagrocka	- 04 Wirtz	1 : 0	03 Krause	- 24 Hammes	1/2
06 Eilers	- 05 Rauschenb.	1 : 0	05 Czubak	- 29 Siemes	1/2
3006 Preuschhoff	- 06 Proba	1 : 0	07 Dr.Straschew.	- 4001 Weyer	1 : 0
SG Düsseld.II	- SK Ratingen	2,5:1,5	SG Düsseldorf I	- SF Gerresh.II	4 : 0
07 Arounop.St.	- 01 Krüger	0 : 1	Zimmermann,R.	- Milar	1 : 0
08 Rodewis	- 03 Welling	1 : 0	Opitz	- Pfaff,J.-P.	1 : 0
13 Carnetzki	- 04 Tischler	1 : 0	Dr.Canibol	-	1 : 0
2002 Greifzu	- 07 Liedtke	0,5:0,5	Dr.Schneider	- Kirchhoff	1 : 0

**Vom JUGEND - SCHACH**

Der Jugendwart des SB Düsseldorf gibt bekannt:

Hiermit lade ich alle Vereine des SB Düsseldorf recht herzlich zur JAHRESHAUPTVERSAMMLUNG der Schachjugend Düsseldorf 1989 ein.

Diese findet - abweichend von früheren Terminangaben - am Samstag, 15.4.1989 im Spiellokal der SG Neuss, Gladbacher Str.60, 4040 Neuss 1 statt. Beginn: 14.30 Uhr. Alle Vereinsvertreter werden um pünktliches Erscheinen gebeten.

Tagesordnung:

1. Begrüßung und Feststellen der Beschlußfähigkeit
2. Bericht des Jugendwartes
3. Diskussion über die Arbeit des Jugendwartes in dieser Saison
4. Neuwahl des Jugendwartes
5. Neuwahl des Jugendsprechers
6. Neuwahl des Jugendausschusses
7. Saison 1988/89 - Rückblick
8. Ausblick auf die neue Saison
9. Sonstiges

Volker Laß (Jugendwart)

**NRW-JUGENDLIGA :**

Ergebnisse 6.Runde

Gr.1

SG Porz	- SV Ahlen	8 : 0 k1
Ennigerloh	- Meschede	4 : 4
Neuss	- Münster	2 : 6
Duisburg	- Unna	4 : 4

Gr.2

DSG Rochade	- Wesel	5,5:2,5
Godesberg	- Do-Brackel	2,5:5,5
Castr-Rauxel	- Menden	8 : 0
Bocholt	- Wattensch.	1,5:6,5

Gr.3

Essener ESG	- Bochum	3,5:4,5
Borghorst	- SG Düsseld.	1 : 6
Plettenberg	- Pulheim	5,5:2,5
Solingen	- Münster II	6 : 2



JUGEND - REGIONALLIGA

	1	2	3	4	5	6	7	8	Punkte		Platz
1	Turm Rhumberg		4	5	2	5	2	3	5:7	24,5:26,5	6
2	S.K. Mombusch	4		6	3	4		4,5	3,5	25,0:29,0	5
3	S.V. Dinslaken	3	2		1,5		1,5	1,5	3,5	13,0:35,0	8
4	S.V. Gladbach	6	5	6,5		5,5	1,5	3,5		28,0:19,0	3
5	S.K. Ratingen	3	4		2,5		3,5	1,5	3,5	18,0:30,0	7
6	ESG 1851 I	5,5		6,5	5,5	4,5		4	5,5	34,5:15,5	1
7	DSG./Hochhude '33		3,5	6,5	4,5	6,5	4		3	28,0:20,0	4
8	Sfr. Moers	5	4,5	4,5		4,5	2,5	5		26,0:22,0	2

JUGEND - VERBANDSLIGA - SÜD

Sfr. Gerresheim		4,5	3	3,5	3,5	2		6	4:8	22,5:25,5	6
Solinger SG 1868	3,5		2,5	5	4,5		2	6	6:6	23,5:22,5	5
SG Kaarst	5	5,5		7		3	3	5,5	8:4	23,0:19,0	2
SV Hilden	4,5	2	1		3	2	5,5		4:8	18,0:29,0	7
SG Düsseldorf II	4,5	3,5		5		3	4	4	7:5	24,0:23,0	3
ESG 1851 II	6		5	6	5		5,5	6	12:0	33,5:14,5	1
SK Andersen '29		5	5	2,5	3	2,5		5,5	6:6	23,5:22,5	4
SK Erkrath	2	2	2,5		4	2	2,5		1:11	15,0:33,0	8

JUGEND - VERBANDSLIGA - NORD

Turm Spellen		7,5	5,5	7,5	4,5	4		4	10:2	32,0:14,0	2
Großenbaum	0		3	1,5	2		0	3	0:12	3,5:24,5	8
PSV/Quidburg II	2,5	5,5		4,5		2,5	4,5	3	6:6	22,0:26,0	5
Concordia Viersen	0	6,5	3,5		1,5	2,5	4,5		4:8	18,5:28,5	6
Kamp-Lintfort	3,5	6		6,5		4	5	2,5	7:5	27,5:24,5	4
SG Krefeld	4		5,5	5,5	4		5	3,5	8:4	27,5:20,5	3
Neukirchen		7	3,5	3,5	3	3		2,5	2:10	22,5:24,5	7
Turm Kleve	4	5	5		5,5	4,5	5,5		11:1	24,5:18,5	1

JUGEND - BEZIRKSKLASSE

Nr.	Mannschaft	1	2	3	4	5	6	7	8	Brett-punkte	M-Ranz
1	SG Kaarst II		4	4,5	6,5	6,5	5,5			26,5 : 12,5	9:1
2	SF Lintorf I	4		3,5	5,5	5	8,5			25,5 : 12,5	8:2
3	SG Neuss II	3,5	3,5		8,5	4,5	8,5			27 : 11	7:3
4	DSG Rochade II	1,5	2,5	0,5		4,5	8,5			15,5 : 20,5	4:6
5	SF Gerresheim II	1,5	3	3,5		1,5	8,5			16,5 : 19,5	2:8
6	SG Düsseldorf III	2,5	0,5	0,5	0,5	0,5				2 : 37	0:10

JUGEND - SCHÜLER - BEZIRKSKLASSE

Nr.	Mannschaft	1	2	3	4	5	6	7	8	Platz	Mansch.-Pkt	Brett-Pkt
1	SF Lintorf		3	0,5	3	3	3,5	3	4	1.	12 : 2	19,5
2	SG Kaarst II	1		3,5	2	3	1	3,5	4	3.	9 : 5	17,5
3	SG Neuss	4,5	0,5		2	2	2,5	3	3	2.	10 : 4	16,5
4	DSG Rochade	1	2	2		3	2	2	2	4.	7 : 7	14,0
5	SG Kaarst I	1	1	2	1		3	2	3	5.	6 : 8	13,0
6	SG Düsseldorf	0,5	3	1,5	2	1		2	3	6.	6 : 8	13,0
7	SK Ratingen I	1	0,5	1	2	2	2		3	7.	5 : 9	11,5
8	SK Ratingen II	0	0	1	2	1	1	1		8.	1 : 13	6,0

ABSCHLUSSTABELLEN '88/89

ABSCHLUSSTABELLEN '88/89



## P O K A L F Ü R V I E R E R M A N N S C H A F T E N ( V E R B A N D )

Von den 2 Vertretern des Schachbezirks Düsseldorf erreichte nur eine Mannschaft die nächste Runde. Erfreulich, daß der SV Hilden gegen Aljechin Solingen gewinnen konnte! Diese Mannschaft hatte nämlich im Bezirk Bergisch-Land die übermächtige Solinger SG (IM Dueball, IM Schneider, Gupta, Kessler) ausgeschaltet:

SV Hilden I	- Alj.Solingen I 2 : 2(6:4)	PSV/Turm Dbg.I	- DSG/Rochade I	2,5:1,5	
03 Krause	- 01 Auer	0,5:0,5	01 Schiffer	- 02 Vieten	1 : 0
05 Czubak	- 02 Hubert,R.	1 : 0	02 Kern	- 03 Knippel	1 : 0
07 Dr,Straschew.-	03 Reimann	0,5:0,5	05 Schmitz	- 04 Rausch	0,5:0,5
10 Elster	- 04 Münter	0 : 1	1001Kirsch	- 05 Koch,W.	0 : 1

### A U S D E N V E R E I N E N :

ALLERHEILIGEN : Am 27.2.89 fand die Jahreshauptversammlung statt. Bernhard Tüllmann (Vorsitzender), Gerhard Blask (Kassenwart) und Peter Kruchem (Aktivensprecher) wurden in ihren Ämtern bestätigt, während Dirk Schwartz zum Amt des Spielleiters wechselte. Seine Anschrift lautet: Dirk Schwartz, Mittelstr.22,4040 Neuss 21, Tel. 02107/3273. Neues Vorstandsmitglied ist Bernd Gemein (Schriftführer). Der Verein dankt dem bisherigen Spielleiter Axel Bloch für sein Engagement.

ERKRATH : Auf der Jahreshauptversammlung am 3.3.89 wurde der bisherige Vorstand mit Wolfgang Richter (1.Vorsitzender), Winfried Albrecht (2.Vorsitzender u.Spielleiter), Ferdinand Crumfinger (Kassenwart u.Sozialwart), Dr.Günter Coen (Jugendwart), Martin Mog (Materialwart) und Helga Mainzer (Schriftführerin) für weitere 2 Jahre in seinen Ämtern bestätigt. In den Spelausschuß wurden gewählt: Joachim Kutzner, Josef Schreuer und Günter Zorko. Kassenprüfer: Willi Lenz. Aus dem Bericht des 1.Vorsitzenden ist besonders hervorzuheben, daß die Stadtverwaltung dem SCE sein bisheriges Spiellokal endlich zur alleinigen Benutzung zur Verfügung gestellt hat.

SFD : Vereinsmeisterschaft 1988/89 : Gruppe A: 1.M.Fülleborn 6,5 (aus 9) vor F.Bauriedel (6) und F.Guthausen (5). Aufsteiger in die A-Gruppe: Th.Lukner (8 aus 9) und E.Lassak (7,5). Aufsteiger in die B-Gruppe: A. Dahmen (7 aus 8) und H.Mosler (6). Aufsteiger in die C-Gruppe: N.Piaschinski (6,5 aus 7) und W.Kuhn (4,5)  
Pokalsieger 1989: M.FÖLLEBORN. Er siegte im Finale gegen Th.Lukner.

SCHACHFREUNDE GERRESHEIM: Jahreshauptversammlung mit folgendem gewählten Vorstand: 1.Vorsitzender: Dieter Eichner, Neusser Tor 4,4 D 12, Tel.283978  
2.Vorsitzender: Thomas Sterz, Pelmanstr.6, 4 D 12, Tel.287416,  
1.Spielleiter: Thomas Sterz ( s.o.), Kassierer: Peter Knab, Auf den Kuhbenden 100, 4 D 12, Tel.231848, Jugendwart: Ralf Brouwers, Josefstr.19, 4 D 1, Tel.787973, Damenwart: Anne Eichner, s.o., Pressewart: Ralf Woelk, Bilker Allee 94,4 D 1, Tel.346969  
Vereinsmeisterschaft 88/89: 1.FFM Ewa Nagrocka (9,5 aus 11) 2.D.Angermünde und Ralf Woelk (je 8), 4.A.Eilers, 5Michael Straus (29 Teiln.)

TUS DÜSSELDORF-NORD: Vereinsmeister 1988: Markus Westphal, Blitzmeister: Thomas Brand, Pokalsieger: Detlev Clasen.

Wer möchte im Juni mit nach Teneriffe zum Städtekampf Düsseldorf-Teneriffa (Privatveranstaltung von TUS-NORD). Info: A.Pörzgen.



Die Schachgemeinschaft Neuss 1901/22 e.V.  
trauert um

## HANS GRAU

- Ehrenmitglied der SG Neuss 1901/22 e.V.
- Träger der goldenen Ehrennadel der SG Neuss 1901/22 e.V.
- Inhaber des Ehrenbriefes für über 50jährige Mitgliedschaft des Schachbundes Nordrhein-Westfalen,

verstorben 1988, im Alter von 86 Jahren.

Hans Grau hat sich in seiner mehr als 62jährigen Mitgliedschaft in dem Neusser Schachverein 1901 und später in der Schachgemeinschaft Neuss 1901/22 e.V., um das Schachspiel in Neuss verdient gemacht.

Wir werden ihn stets in Erinnerung behalten.

Schachgemeinschaft Neuss  
1901/22 e.V.



Wir haben einen Trauerfall zu beklagen:

## LUTZ GOLDAMMER

ist im Alter von nur 30 Jahren gestorben.

Er war jahrelang in unserem Verein aktiv und hat unser Vereinsleben bereichert.

Bis zu seinem tragischen Tod hat er an der Vereinsmeisterschaft teilgenommen.

Wir werden ihm ein ehrendes Andenken bewahren.

Verein für Sport und Freizeit  
Düsseldorf-Süd, Abteilung Schach  
( SFD 75)



Unser langjähriger getreuer Freund

## DR. HANS SCHILLEN

ist unerwartet am 03.02.1989 im Alter von 67 Jahren gestorben.

Schachklub Erkrath 1973