Düsseldorfer Schach

Schachbezirk Düsseldorf

www.schachbezirk-duesseldorf.de

47. Jahrgang | **September 2003** | Nr. 495

Mit besten Aussichten zur Weltmeisterschaft U12 in Griechenland:

Aleksey Savchenko

Zusehends machen Jugendliche des Schachbezirkes Düsseldorf Furore. Die kontinuierliche Aufbauarbeit in einigen Vereinen macht sich bemerkbar. Genannt werden müssen vor allem die SG Benrath, der SC Erkrath, der SK Ratingen und die SF Gerresheim. Hier hat sich in letzter Zeit ein bemerkenswertes Potential an spielstarken Jugendlichen gebildet. Herausragendes Beispiel ist die Teilnahme von Aleksey Savchenko an der WM U12 vom 22.10. – 03.11.03 in Kallithea, Griechenland. Grund genug, Aleksey in seinem Verein (SF Gerresheim) zu besuchen.

Erst 11 Jahre ist Aleksey Savchenko und hat gerade in diesem Jahr bereits einige schöne Erfolge erzielt: Sieger bei der Niederrheinmeisterschaft U12 mit 10 Pkt aus 11 Partien, geteilter Sieger der NRW-Einzelmeisterschaft U12 mit 5,5 Pkt. aus 7 Partien und 5. Platz bei der deutschen Meisterschaft U12 mit 7,5 Pkt. aus 11 Partien. Bei den Mannschaftsmeisterschaften holte er 13 Pkt. aus 14 Partien. Das entspricht einer Leistung von DWZ = 1910. Auf die Teilnahme an der Europameisterschaft hat Aleksey wegen der Schule verzichtet.

Aleksey, wie bereitest du dich auf deine Partien vor. Trainierst du viel?
„Ich übe täglich konzentriert und diszipliniert 1 - 1,5 Stunden. Oft analysiere ich mit meinem Vater gemeinsam. Mein Vater hilft mir bei der Vorbereitung, aber ich habe auch meinen eigenen Stil und meine eigenen Ideen. Ich spiele sehr gerne aggressiv".

Wie vereinbarst du Schule und Schach, beides nimmt doch viel Zeit in Anspruch?
„Ich besuche die 7.Klasse des Gymnasiums an der Siegesstr. in Wuppertal, täglich von 8:00 Uhr bis 16:00 Uhr. Anschließend noch Hausaufgaben. Meine Lieblingsfächer sind Mathematik und Geschichte, in beiden Fächern habe ich eine 1. Aber auch in den anderen Fächern stehe ich gut. Also leidet die Schule nicht unter meiner Liebe zum Schach. In der Schule finden es alle toll, dass ich Schach spiele".

weiter Seite 2

Herausgeber Schachbezirk Düsseldorf
Redaktion Wolfgang Ehrich
Wilhelmine-Fliedner-Str.14, 40723 Hilden
Tel. 02103 – 968734 / 0170-4814180
Mail: Wolfgang_Ehrich@t-online.de
Redaktionsschluss am 25. des Vormonats

Homepage-Webmaster: Jan Vandebeulque
Mail: webmaster@schachbezirk-duesseldorf.de

Inhalt

Schachjugend	3
Bezirks-Blitzmannschaftsmeisterschaften	4
NSV-Blitzeinzelmeisterschaften	4
Bezirksnachrichten	4-5
Senioren-Bezirksmeisterschaften	5
Nachrichten aus den Vereinen	6
DWZ	7
Berichtigungen	8

Hast du noch andere Hobbys oder Interessen?
„Ja, Fußball. Ich möchte gerne aktiv Fußball spielen".

Welche Ziele hast du?
„In Griechenland möchte ich unter sie ersten 10 kommen. Aber ich möchte auch Freunde finden. Im Schach möchte ich wenigstens so stark werden wie mein Vater. Eines Tages auch Großmeister".

Wie wird die Reise nach Griechenland finanziert?
„Weitgehend Eigenfinanzierung, aber der Verein unterstützt mich mit Mitteln und kleineren Sponsoren" (Einwurf des Vaters, Vyacheslav Savchenko: „ Es wird über 2000 Euro kosten. Es gibt auch Zuschüsse von der Stadt, dem Schachbezirk und dem Schachverband Niederrhein").

Interessierst du dich auch für Computerschach, Blitzschach, Problemschach und Schachstudien?
„Mit dem Computer spiele ich wenig, lediglich mal ein paar Analysen, Blitzschach spiele ich sehr gerne. Problemschach und Schachstudien sind sehr interessant, aber ich mache das nur gelegentlich".

Gibt es für dich ein Vorbild unter den aktuellen Schachgrößen?
„Nein, lediglich die Partien von Paul Morphy habe ich früher mal mit Begeisterung nachgespielt".

Aleksey und Vyacheslav Savchenko

Was gefällt dir an deinem Verein?
„Mein Verein bietet mir umfassende, auch finanzielle Unterstützung, beste Trainingsmöglichkeiten und alle denkbaren Möglichkeiten der Entwicklung".

Und zum Schluß, wie hat deine, noch kurze Karriere, angefangen?
„Gelernt habe ich das Spiel mit 2 Jahren. Mit 4 Jahren habe ich mein erstes Turnier gespielt. (Zusatz des Vaters: „Und mit 5 Jahren bereits die Partien mitgeschrieben").
Ich danke meinem Vater sehr, dass er mir dieses schöne Spiel beigebracht hat".

Die folgenden Partiebeispiele zeigen zwei Schlußangriffe, die von Aleksey konsequent und energisch vorgetragen werden. Der zurückhaltende Spielaufbau seiner Gegner wird schön widerlegt - mit Kinderschach hat das nichts mehr zu tun.

Foerster,M - Savchenko,A [A34]
NRW-JEM U12 Kranenburg (7), 26.04.2003
1.c2-c4 c7-c5 2.Sb1–c3 a7-a6 3.d2-d3 d7-d6 4.Sg1–f3 e7-e5 5.g2-g3 Sb8-c6 6.Lf1–g2 Lf8-e7 7.Lc1–e3 Lc8-e6 8.0–0 f7-f5 9.Sf3-d2 Dd8-d7 10.f2-f4 Sg8-f6 11.a2-a3 Sf6-g4 12.Le3-f2 e5xf4 13.g3xf4 g7-g5 14.f4xg5 Le7xg5 15.Dd1–e1 Sg4xf2 16.Sd2-f3 Lg5-e3 17.Tf1xf2 Le3xf2+ 18.De1xf2 0–0–0 19.Ta1–b1 Th8-g8 20.b2-b4 f5-f4 21.Kg1–f1 Td8-e8 22.b4xc5 d6xc5 23.Df2xc5 Dd7-g7 24.Lg2-h1 Dg7xc3 25.Dc5-b6 Le6-h3+ 26.Kf1–f2

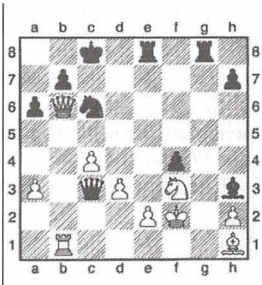

26. -Te8xe2+ !
27.Kf2xe2 Tg8-e8+
28.Ke2-d1 Dc3xd3+
29.Kd1–c1 Dd3-c3+
30.Kc1–d1 Te8-d8+
31.Kd1–e2 Dc3-c2+
32.Sf3-d2 Dc2xd2+
33.Ke2-f3 Td8-d3+

0–1

Moshtael,W - Savchenko,A [E01]
DEM U12 Willingen GER (7), 11.06.2003
1.Sg1–f3 c7-c5 2.g2-g3 Sg8-f6 3.Lf1–g2 d7-d5 4.0–0 Sb8-c6 5.d2-d4 e7-e6 6.d4xc5 Lf8xc5 7.c2-c4 0–0 8.Lc1–d2 Dd8-b6 9.Dd1–c2 d5-d4 10.a2-a3 a7-a5 11.Sf3-g5 h7-h6 12.Sg5-e4 Sf6xe4 13.Lg2xe4 f7-f5 14.Le4-g2 e6-e5 15.Ld2-c1 a5-a4

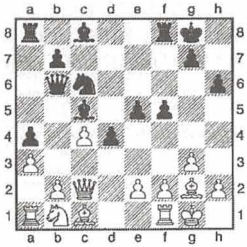

16.Sb1–d2 Sc6-a5
17.Ta1–b1 Sa5-b3
18.Lg2-d5+ Kg8h8
19.Sd2-f3 e5-e4
20.Sf3-e5 Dd6-f6
21.Se5-f7+ Tf8xf7
22.Ld5xf7 Df6xf7
23.Lc1–d2 Lc8-e6
24.Tf1–c1 Sb3xc1
25.Tb1xc1 Df7-d7 26.Ld2-b4 Ta8-c8
27.b2-b3 Lc5xb4 28.a3xb4 a4xb3
29.Dc2xb3 b7-b5 30.Db3-d1 d4-d3 **0–1**

Sammelt Pokale: Aleksey Savchenko

Schachjugend NRW

Endstand der Schnellschachserie 2002/2003

Die Sieger des **Jugend-Grand-Prix** 2002/2003 stehen nun offiziell fest.

Gewertet wurden die besten sechs Turniere aus insgesamt neun Veranstaltungen. Das letzte Turnier der Schnellschachserie der Schachjugend NRW fand am 12.07.03 in Dortmund statt.

Die Jugendlichen aus dem Schachbezirk Düsseldorf konnten mit ihrem Punktekonto mehrheitlich sehr zufrieden sein. Spaß hat diese Schnellschachserie sicherlich jedem gemacht. Um jedoch die nötigen Punkte für einen Platz im oberen Tabellenfeld der jeweiligen Altersklasse einzusammeln, stellten sich mindestens 3 Turnierteilnahmen als Pflichtprogramm heraus.

Turniersiegerin der U8 wurde **Elisabeth Rozenfeld** von den SF Gerresheim, dicht gefolgt von Jerome Neumair vom SC Erkrath. In der U12 erspielte sich **Aleksey Savchenko** (SF Gerresheim) einen geteilten ersten Platz. U14-Sieger wurde **Mykyta Volkov** von der SG Benrath. **Thomas Trella** SC Erkrath - neu: SF Gerresheim) setzte sich mit großem Abstand auf den ersten Platz der U16.
(Übernahme von J.Vandebeulque)

Jugend - Termine

Die **Jugend-Einzelmeisterschaften** für die Altersklassen U18, U18w, U16, U16w, U14 und U14w werden an bis zu 7 Samstagen bei der SG Kaarst, Dreifachturnhalle-Schulungsraum, Pestalozzistr.1, 41564 Kaarst, ausgetragen. Die erste Runde wird bereits am **20. September 2003** gespielt. Anmeldeschluss ist um 14.30 im Spiellokal; Rundenbeginn um 15.00 Uhr.

Ferner ist die SG Kaarst für die Schachjugend Niederrhein Ausrichter der offenen Blitz-Einzelmeisterschaft der weiblichen Jugend U20. Das Turnier findet am letzten Ferienwochenende statt; am Sonntag, den **14. September 2003**, Beginn um 11.00 Uhr. (T.Braun, Jugendwart)

Bezirks-Blitz-Mannschaftsmeisterschaft 2003

Hiermit wird o.g. Meisterschaft ausgeschrieben. Das Turnier wird beim SV Hilden ausgetragen.

Turnierleitung Wolfgang Ehrich.
Alle Vereine melden bitte schriftlich oder per Mail die Anzahl der Mannschaften bei Thomas Sterz, Neusser Landstr. 4 f, 41470 Neuss, Tel. 02137-928020, Fax 02137-928021, thomas.sterz@gmx.de verbindlich an.

Meldeschluß 31.10.03 (Poststempel). Gespielt wird nach BTO und ASpO SBNRW in Verb. mit den FIDE-Regeln (Blitz-Regeln). Die ersten 4 Plätze qualifizieren sich für die Verbandsmeisterschaften im Januar.

Termin: Samstag, 08.11.03, 14.00 Uhr
Alle Mannschaften müssen bis 13.30 Uhr durch ihre Anwesenheit die Teilnahme nochmals bestätigen.

Spielmaterial wird vom Ausrichter gestellt.

NSV-Blitzeinzelmeisterschaft

Die **Blitzeinzelmeisterschaft** des NSV findet in Duisburg statt.

Termin: Samstag, der 27.09.03

Ort: Kultur- und Freizeit-Zentrum Augustastr. 48, 47198 Duisburg-Homberg.

Ausrichter: SG PSV Duisburg-Hochheide

Anmeldeschluss: 13.45 Uhr
Turnierbeginn: 14:00 Uhr

Gespielt wird nach den Regeln des SB NRW.

Stichkämpfe bei Punktgleichheit um den ersten Platz und bei Punktgleichheit auf dem letzten Qualifikationsplatz.

Qualifiziert für die NRW-Meisterschaft sind die ersten fünf Spieler.

Das Spielmaterial wird vom Ausrichter gestellt.

Die Blitzeinzelmeisterschaft wird als offenes Turnier für alle Spieler ausgetragen, die für einen Verein spielberechtigt sind, der dem Niederrheinischen Schachverband 1901 angeschlossen ist.

Bezirksnachrichten

Nachmeldungen:

Folgende vorläufige Spielberechtigungen wurden erteilt:

Ratinger SK 1950 e.V.

Mirco Amic	Rang-Nr.:	83
Arcel Kranz	Rang-Nr.:	84

SF Gerresheim 1986 e.V.

Anatoly Larionov	Rang-Nr.:	117

DSK 1914/25 e.V:

Francesco de Gleria	Rang-Nr.:	61

Rückzug in der NRW-Klasse, Gr. 2

Der Verein Turm Emsdetten hat die 2. Mannschaft zurückgezogen. Die NRW-Klasse Gr. 2 spielt mit nur 9 Mannschaften.

Somit lautet die 1.Runde (28.09.03):
SF Brackel 1930 - KS Gelsenkirchen
KS Hagen - Bielefelder SK
SG Porz III - (Spielfrei)
Düsseldorfer SK - SF Gerresheim
LSV/T. Lippstadt - SV Wiehl

Neue Internetadresse des SBNRW

Seit 10.08.03 sind die neuen Internetseiten unter www.schach-nrw.de freigeschaltet.

NRW-Schulschach-Cup

Der NRW Schulschach-Cup findet am 01. November 2003 in Aachen statt.
□(10 Uhr bis 17 Uhr 30)
(10 Uhr bis 17 Uhr 30)
□Teilnehmen können beliebig viele Vierer-
Teilnehmen können beliebig viele Vierer-Teams pro Schule. Alle Schularten sind zugelassen.

Gespielt werden 7 Runden Schweizer System im Schnellschach mit 15 Minuten Bedenkzeit.

Die Anmeldung muss bis zum 30.09.03 (Meldeschluss) bei der Geschäftsstelle des SBNRW eingetroffen sein.

Geschäftsstelle des
Schachbundes NRW
Friedrich-Alfred-Str. 25

47055 Duisburg

Vierer-Pokal

Die ersten Ergebnisse:

Gerresheim 5	- DSZ 2000 I	1,0 – 3,0
DSZ 2000 II	- Gerresheim III	1,5 – 2,5
DSK II	- ScheweTorm II	2,5 – 1,5
DSK III	- SK Ratingen III	2,0 – 2,0

(Berliner Wertung 6,0 – 4,0 für DSK III)

Senioren-Bezirksmeisterschaft 2003

Die Senioren-Bezirksmeisterschaft wurde in diesem Jahr wieder beim SC Erkrath ausgetragen. Heinz Wagner (SC Erkrath) und Wilhelm Gronemeier (Post-Telekom-SV) haben gemeinsam die Turnierleitung übernommen. Herzlichen Dank an die Veranstalter.

Heinz Wagner berichtet: „Es ging heiß her an allen 5 Samstagen – Sonne pur - . Im wahrsten Sinne des Wortes kämpfte ein jeder im Schweiße seines Angesichts. Keine Partie endete frühzeitig. Kein Remis wurde geschoben. Die Spannung blieb auch noch in der 5.Runde erhalten. Alle Akteure waren stets pünktlich zur Stelle und hielten durch bei diesen tropischen Temperaturen. Disziplin und Fairneß waren beispielhaft".

Und Wilhelm Gronemeier ergänzt: „Die Senioren haben ihr Turnier in großer Harmonie ausgetragen. Alle freuen sich bereits auf das nächste Jahr".

Es wurde bei 8 Teilnehmern 5 Runden Schweizer System gespielt.
Der Endstand:

Name	G	R	V	Verein	Punkte	Buchholz
1. Karl-Heinz Mörger	3	2	0	SG Benrath	4,0	14,0
2. Heinrich Mersch	3	1	1	SF Gerresheim	3,5	12,0
3. Dr.Günter Köhler	2	2	1	SFD 1975	3,0	13,0
4. Wilhelm Gronemeier	2	2	1	PostTSV	3,0	12,0
5. Johannes Korneli	1	3	1	SF Gerresheim	2,5	13,0
6. Hans Renselmann	1	2	2	SC Garath	2,0	11,5
7. Rolf Brück	1	0	4	SC Erkrath	1,0	12,5
8. Heinz Wagner	1	0	4	SC Erkrath	1,0	12,0

In eigener Sache: Wegen der ärgerlichen Werbemails (Spam) werde ich meine email-Adresse zum 1.10.03 ändern. Neu ab 01.10.03: W_Ehrich@t-online.de
Die alte Adresse (Wolfgang_Ehrich@t-online.de) bleibt sicherheitshalber bis zum 31.10.03 bestehen.
Wolfgang Ehrich

Nachrichten aus den Vereinen

Ratinger SK 1950 e.V.

Jugendstadtmeisterschaft Ratingen 2003:

Den Titel des **Jugendstadtmeisters** gewann der 15jährige **Bennet Schöwe** vom Ratinger Schachklub. Er erzielte 6,5 Punkte aus 7 Partien und verwies damit Titelverteidiger Malte Krüger (auch RSK) mit 5,5 Punkten auf Rang 2.
Den dritten Platz belegte mit 5,0 Pkt. Sven Oy von den Schachfreunden Hösel. Die weitere Platzierung an der Spitze:
4. Ingo Meise 4,5 Pkt. und 5. Tobias Krüger, 6. Sven Hinsen, 7. Pascal Schmidt, 8. Thomas Neufeind je 4,0 Punkte.

Insgesamt nahmen 17 Kinder und Jugendliche an der diesjährigen Meisterschaft teil.

Vereinsmeisterschaft RSK 2003:

Die Vereinsmeisterschaft dominierte in diesem Jahr **Roman Podhorsky**. Der 20jährige gewann überraschend deutlich die Spitzengruppe A vor dem Favoriten und Titelverteidiger Ralf Springer und den punktgleichen Krause, Rosenstock und Welling.

Sieger der **Gruppe B** und damit Aufsteiger ins A-Turnier wurde **Erdal Cinar**.

In der **C-Gruppe** siegten **Kurt Ender** und **Matthias Lange**.

Die **D-Gruppe** gewann **Gisela Schöttler**.

Es nahmen 34 Spieler in 4 Gruppen teil.

SF Gerresheim

06.08.2003 IM Meins siegt in Gerresheimer Blitzliga.

Auch wenn das Wetter weniger zum Blitzen als vielmehr zum Grillen einlud und im Laufe des Abends die Hitze noch anzusteigen schien, fanden sich am Mittwoch dennoch 32 Spieler in Gerresheim zum Saisonabschluss der Gerresheimer Blitzliga (GBL) ein.

Im letzten Turnier der Saison 2002/2003 setzte sich in der Endrunde der Favorit **IM Gerlef Meins** mit 6,5 Punkten vor Anatoly Larionov (5) und Thorsten Kober (4) durch.

Gerlef Meins sicherte sich mit diesem Sieg auch die Gesamtwertung aller Turniere vor Henning Kober und Jürgen Wicht.

Herzlichen Glückwunsch!

Insgesamt war die Gerresheimer Blitzliga in der vergangenen Saison ein großer Erfolg: 107 Spieler - davon 40 Gäste - nahmen insgesamt teil, im Schnitt lagen 36 Spieler jeden ersten Mittwoch im Monat schachlich im Clinch. Unter den Teilnehmern waren auch häufig IMs und sogar GMs. Ein Indiz für die hohe Spielstärke war die letzte Endrunde, welche eine Durchschnitts-DWZ von 2197 hatte!

Dank des Ergebnisdienstes von Webmaster Reinert Solinski stehen die Ergebnisse schon am nächsten Morgen im Internet, so dass jeder Teilnehmer seine Ergebnisse noch einmal abrufen kann.

Die Schachfreunde Gerresheim freuen sich, wenn auch in der neuen Saison die GBL einen ähnlich hohen Zuspruch erhält. Alle Schachfreunde sind hierzu herzlich eingeladen. Die neue GBL-Saison startet im Oktober, unverändert jeden ersten Mittwoch im Monat.

Nähere Informationen auf der Webseite

www.schachfreunde-gerresheim.de oder bei Thomas Sterz (thomas.sterz@gmx.de).

Haben Sie Ereignisse aus ihrem Verein, die veröffentlicht werden sollten, so schreiben Sie doch an die Redaktion!

Auch interessante Partien und Fotos können veröffentlicht werden!

Aktuelle DWZ

Die aktuellen Wertungszahlen mit Stand vom 15.08.2003 sind jetzt auf der Homepage des Schachbezirkes (www.schachbezirk-duesseldorf.de) eingestellt worden. Unser Webmaster, Jan Vandebeulque, hat sich auch die Mühe gemacht, die Mannschaftsaufstellungen des Bezirkes mit den neuen Wertungszahlen zu versehen. Herzlichen Dank!

Bezirk: TOP 50

01	IM Solodovnichenko, Yuri	G.heim	2451-10
02	Savchenko, Vyacheslav	G.heim	2369-28
03	FM Wiemer, Ralf	Hilden	2307-7
04	FM Borngässer, Rene	DSK	2304-133
05	Tomic, Bosko	G.heim	2240-11
06	FM Heil, Siegfried	DSK	2238-107
07	Livner, Anders	G.heim	2237-8
08	Liedtke, Dirk	Ratingen	2234-100
09	FM Dresen, Ulrich	G.heim	2225-149
10	Hönig, Alexander	DSK	2225-22
11	Jajonek, Roland	DSK	2205-49
12	Klengel, Michael	Ratingen	2199-10
13	Lemanczyk, Thomas	G.heim	2198-67
14	Müller, Michael	DSK	2197-74
15	FM Sponheim, Olaf	Erkrath	2194-85
16	IM Koglin, Anke	DSK	2188-95
17	Lupor, Andre	G.heim	2187-55
18	Kober, Henning	G.heim	2186-20
19	Kappelt, Jörg	Hilden	2173-76
20	Sukharisingh, Ralf	G.heim	2171-90
21	Preuschoff, Michael	DSK	2171-48
22	Kasnitz, Martin	DSK	2170-77
23	Lupor, Stefan	G.heim	2168-60
24	Hoff, Alf	Kaarst	2164-1
25	Wicht, Jürgen	G.heim	2143-97
26	Dehn, Marcus	Erkrath	2138-19
27	Stark, Lars	Erkrath	2137-39
28	Rybarczyk, Klaus	DSK	2134-58
29	Dolle, Karlo	TuS Nord	2134-51
30	Arounopoulos, Michael	DSV	2125-75
31	Köhler, Markus	DSK	2122-79
32	Grinis, Yevgen	DSK	2121-24
33	Reinke, Marcus	DSK	...2120-50
34	Pöpl, Peter	Wersten	2116-22
35	Dehne, Mirko	Ratingen	2114-86
36	Kapeller, Norbert	Kaarst	2112-87
37	FM Mühlenhaus, Sven	Oberbilk	2111-75
38	Mehrbrey, Kim Lars	DSK	2110-35
39	Rausch, Wilfried	DSK	2105-100
40	Berndt, Axel	DSK	2102-27
41	Kober, Thorsten	G.heim	2099-53
42	Goldblat, Michael	G.heim	2097-29
43	Schims, Mike	SFD 75	2089-43
44	Doebler, Bernd	DSK	2086-64
45	Lin, Lin	G.heim	2085-5
46	Willenborg, Ralph	G.heim	2084-10
47	Dr.Flesch, Stefan	Hilden	2081-56
48	Springer, Ralf	Ratingen	2080-61
49	von Bünau, Heinrich	STorm	2080-26
50	Heidel, Andre Nicolas	Ratingen	2075-99

Bezirk: Damen, TOP 20

01	IM Koglin, Anke	DSK	2188-95
02	Lin, Lin	G.heim	2085-5
03	Rozenfeld, Tatjana	G.heim	2049-26
04	FM Weclawski, Doris	Erkrath	1931-80
05	Simonova, Olga	Storm	1811-6
06	Seidel, Sandra	Ratingen	1803-44
07	Ringelstein, Gabriele	DSV	1785-126
08	Pöpl, Simone	Wersten	1750-18
09	Hahnen, Elke	DSV	1737-79
10	Burghoff, Annemarie	G.heim	1690-84
11	Meyer, Karin	DSV	1617-72
12	Bröker, Claudia	TuS Nord	1613-52
13	Rotenberg, Ina	G.heim	1564-32
14	Junggeburth, Marielies	DSK	1564-4
15	Wagner, Frauke	G.heim	1559-33
16	Kaplun, Viktoria	Erkrath	1549-12
17	Pfaff, Eva-Maria	G.heim	1527-61
18	Schöttler, Gisela	Ratingen	1526-33
19	Nahi, Sanaa	Erkrath	1523-5
20	Bremer, Regina	TuS Nord	1513-27

Bezirk: Jugend, TOP 25

01	Tomic, Bosko	G.heim	2240-11
02	Stark, Lars	Erkrath	2137-39
03	Lin, Lin	G.heim	2085-5
04	Trella, Thomas	G.heim	2030-42
05	Zaika, Alexey	G.heim	1964-25
06	Migdal, Benedikt	Ratingen	1952-56
07	Kuhn, Tobias	Erkrath	1894-25
08	Schöwe, Patrick	Ratingen	1884-43
09	Savchenko, Aleksey	G.heim	1830-29
10	Cheraghi, Nima	G.broich	1808-8
11	Volkov, Mykyta	Benrath	1807-25
12	Cheraghi, Schayan	G.broich	1806-15
13	Finke, Tobias	G.heim	1802-45
14	Pyshchyk, Dimitrij	DSK	1797-31
15	Pankratz, Oleg	Benrath	1768-21
16	Baecker, Alexander	DSK	1758-47
17	Brunder, Andre	TuS Nord	1757-30
18	Günter, Tim	Erkrath	1726-56
19	Gridin, Michael	Benrath	1723-35
20	Luncescu, Christian	DSK	1691-9
21	Zujewski, Pawel	G.heim	1681-25
22	Hermes, Florian	Kaarst	1611-30
23	Quack, Andreas	Ne-Norf	1575-12
24	Schöwe, Bennet	Ratingen	1551-21
25	Kaplun, Viktoria	Erkrath	1549-12

Berichtigungen

Bedauerlicherweise hat es im letzten Mitteilungsblatt Fehler bei der Übermittlung von Inhalten per Mail sowie bei Übernahme von Dateien aus vorbereiteten Datensätzen ins Mitteilungsblatt gegeben. Ich bitte, die Versehen zu entschuldigen.
Bitte beachten Sie besonders die Termine der 2.Bezirksklasse, Gr.2!
Wolfgang Ehrich

Hier die berichtigten Angaben:

Die Termine für die 2.Bezirksklasse Gr.2 wurden bereits per Mail übermittelt.
Diese Termine sind richtig!
Bitte die im Mitteilungsblatt 08/03 veröffentlichten Termine durch folgende Termine ersetzen:

21.09.03, 02.11.03, 23.11.03, 14.12.03, 25.01.04, 15.02.04, 14.03.04, 02.05.04, 16.05.04

Rechtsmittel: Die o.a. Termine sind Bestandteil der Ausschreibung im Mitteilungsblatt Juli-August 2003. Innerhalb von 10 Tagen nach Veröffentlichung ist Protest gem BTO 9 möglich. Die nötigen Protestunterlagen sind in 12-facher Ausfertigung an den Vorsitzenden des Spielausschusses, Thomas Sterz, Neusser Landstr. 4f, 41470 Neuss, zu richten. Die Protestgebühr in Höhe von 60,- Euro ist als Verrechnungsscheck beizufügen oder auf das Bezirkskonto (Rudolf Weber, Postbank Köln, KontoNr. 307457504, BLZ 37010050) einzuzahlen.

Verbandsklasse Gruppe 2

SV Wersten I **MF Busch, Jörg, Schlesische Str. 87, 40231 Düsseldorf, 0211-215288, 0174-4585867, Jbusch@12move.de**
1 Pöpl, P. 2 Hamm N. 3 Küster T. 4 Busch J. 5 Eisenschmidt K. 6 Dr.Tesmann H. 7 Lukossek R. 8 Scholz C. 1001 Kuhnert F. 1002 Eisenschmidt H.

Bezirksliga

3. Ratinger SK IV **MF Lange, Matthias, Max-Planck Str. 24, 40880 Ratingen, 0170-3827475, matthiaslange@gmx.net**
25 Skoerys M. 26 Verfürden B. 27 Riedel J. 28 Deschner J. 29 Brixius D. 30 Schultz B. 31 Weiß T. 32 Lange M. 4001 Arheit R. 4002 Antz W. 4003 Stojanovski N.

1. Bezirksklasse, Gruppe 1

8. Ratinger SK V **MF Fricke, Volker, Stadionring 3, 40878 Ratingen, 02102-24658, dirk@brixius.net**
33 Ender K. 34 Fantasny J. 35 Niewolik S. 36 Schmitz K. 37 Urbanek J. 38 Bambach M. 39 Ebert W. 40 Fricke V. 5001 Schöwe B. 5002 Krüger M. 5003 Feit A. 5004 Tapken G. 5005 Liedtke J.

1. Bezirksklasse, Gruppe 2

7. SV Wersten II **MF Killmann, Christian, Werstener Dorfstr. 119, 40591 Dssd, 0211-761233, jbusch@12move.de**
9 Kreusch F. 10 Abramovic V. 11 Theile C. 12 Killmann C. 13 Pöpl S. 14 Grosser D. 15 Thierling H. 16 Kosturek Z. 2001 Lewandowicz T.

2. Bezirksklasse, Gruppe 2

7. SV Wersten III **MF Gedaschke, Thorsten, Kampstr. 15, 40591 Düsseldorf, 0211-9764149, jbusch@12move.de**
17 Kremer K. 18 Dr.Sowade I. 19 Gedaschke T. 20 Ickerott B. 21 Rieser B. 22 Schnippe M. 23 Merklinger A. 24 Kuhnert A. 25 Olsowski U. 26 Maurer W. 27 Brüggemeier M. 28 Döring D. 29 Olschewski G.

Die Telefonnummer von **Stefan Barb** (3.Bezirksklasse, SFD 75 V) lautet: 0211-9769251

Mannschaftsführer der 2.Mannschaft des **SV Oberbilk** ist Michael Schlüter (statt Stefan Egbers).

Post-Telekom-SV: Änderung bei den Mannschaftsführern:
Mannschaftsführer der 1. Mannschaft ist Armin Bier, Lennestr.20, 40477 Düsseldorf.
Mannschaftsführer der 2. Mannschaft ist Klaus Krug, Wäschlacker Weg 19, 40668 Düsseldorf.
Mannschaftsführer der 3. Mannschaft ist Wilhelm Gronemeier, Heyestr. 88, 40625 Düsseldorf.